

4. melléklet <sup>1, 2</sup> a 19/2022.(XI.30.) önkormányzati rendelethez

## **Tata Város Kültérületi Szabályozási terve M=1:8000**

[A, B, C, D, E, F, G, H, I, J, K, L, M, N, O, P, Q, R, S, T, U, V, W, X, Y jelű tervlap](#)

---

1 Módosította a 25/2023.(XI.29.) önkormányzati rendelet 18. § (2) bekezdése. Hatályos 2023. december 9-től.

2 Módosította a 11/2024.(V.29.) önkormányzati rendelet 2. §-a. Hatályos 2024. június 7-től.

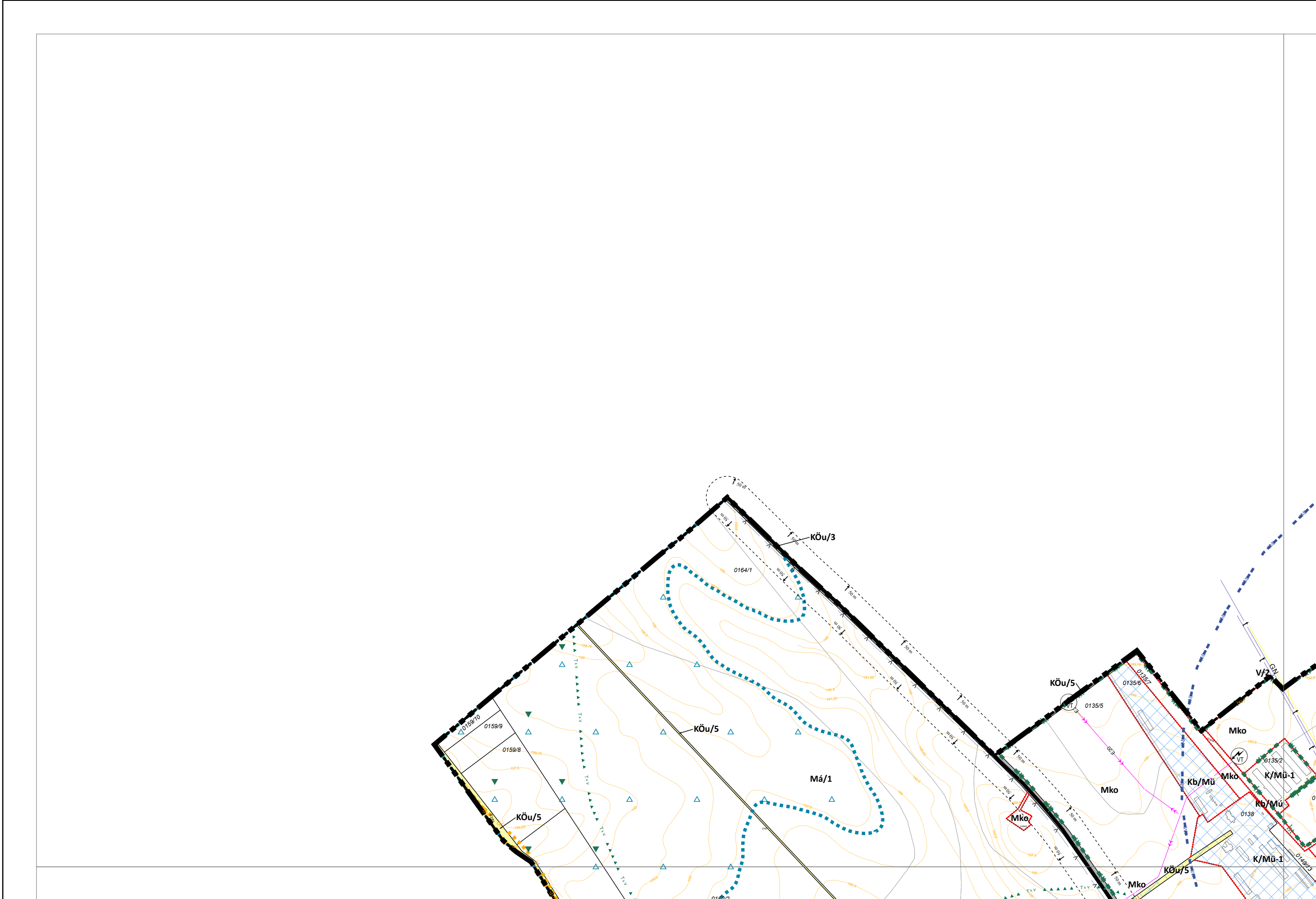
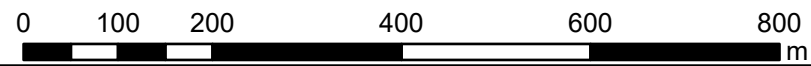

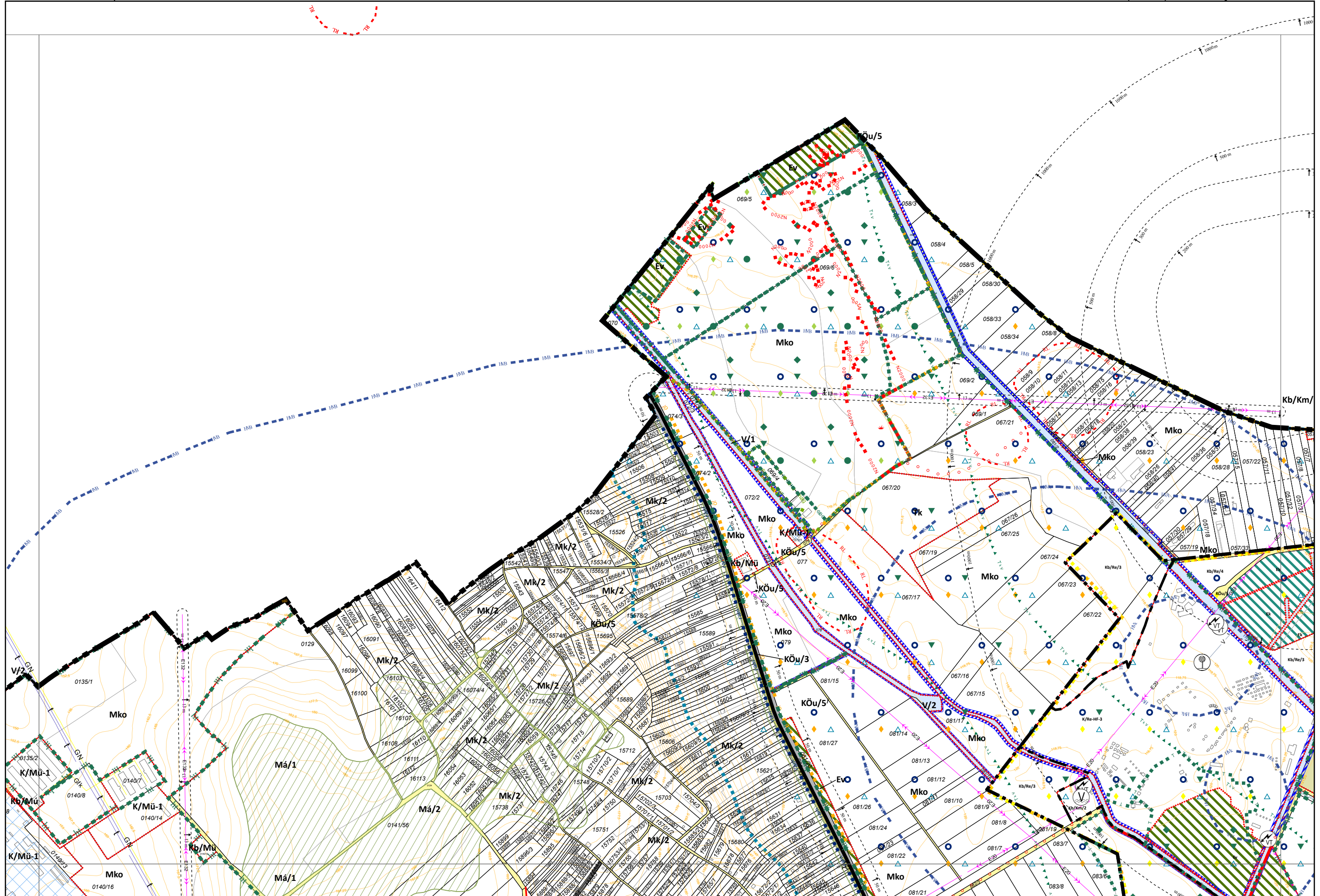



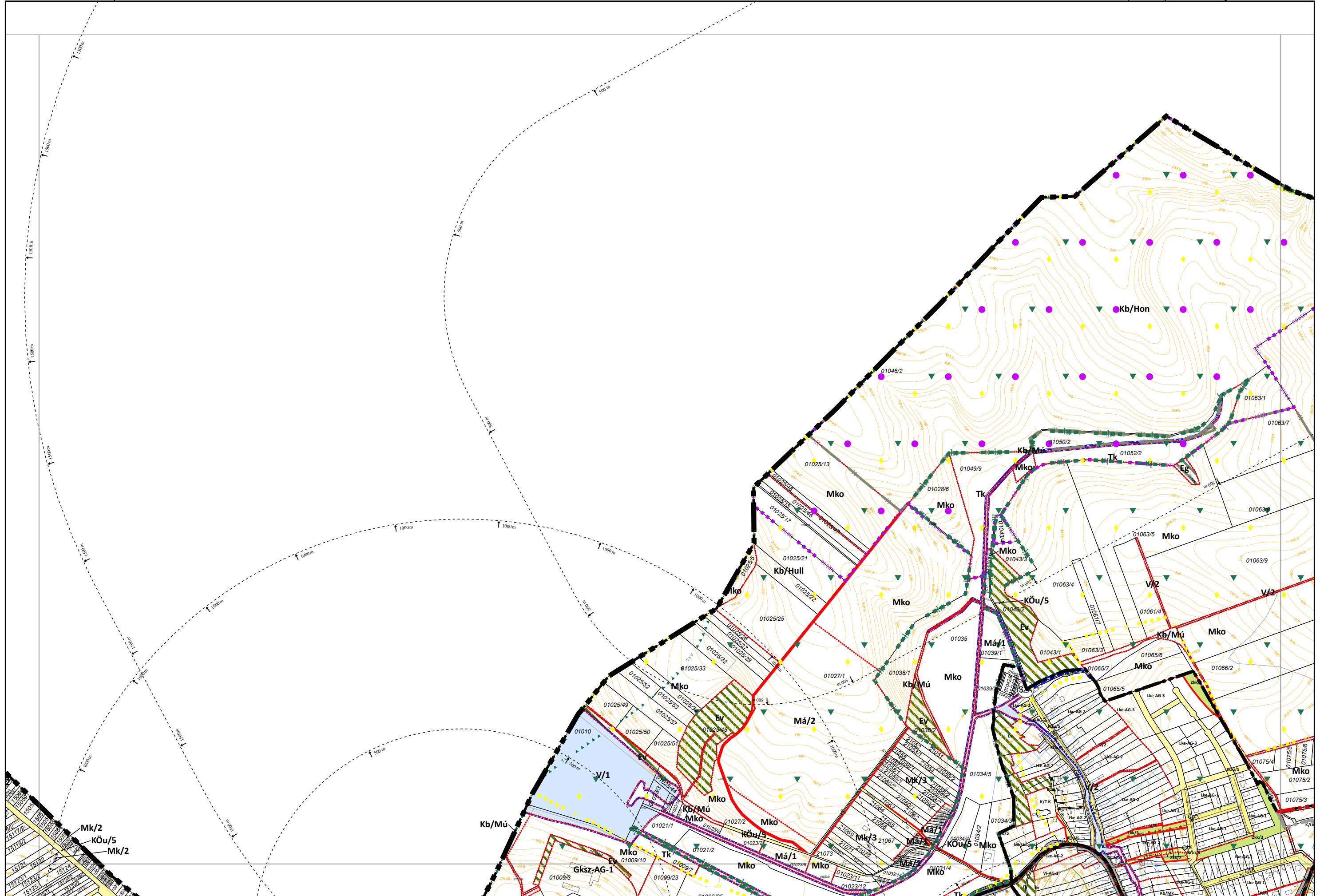

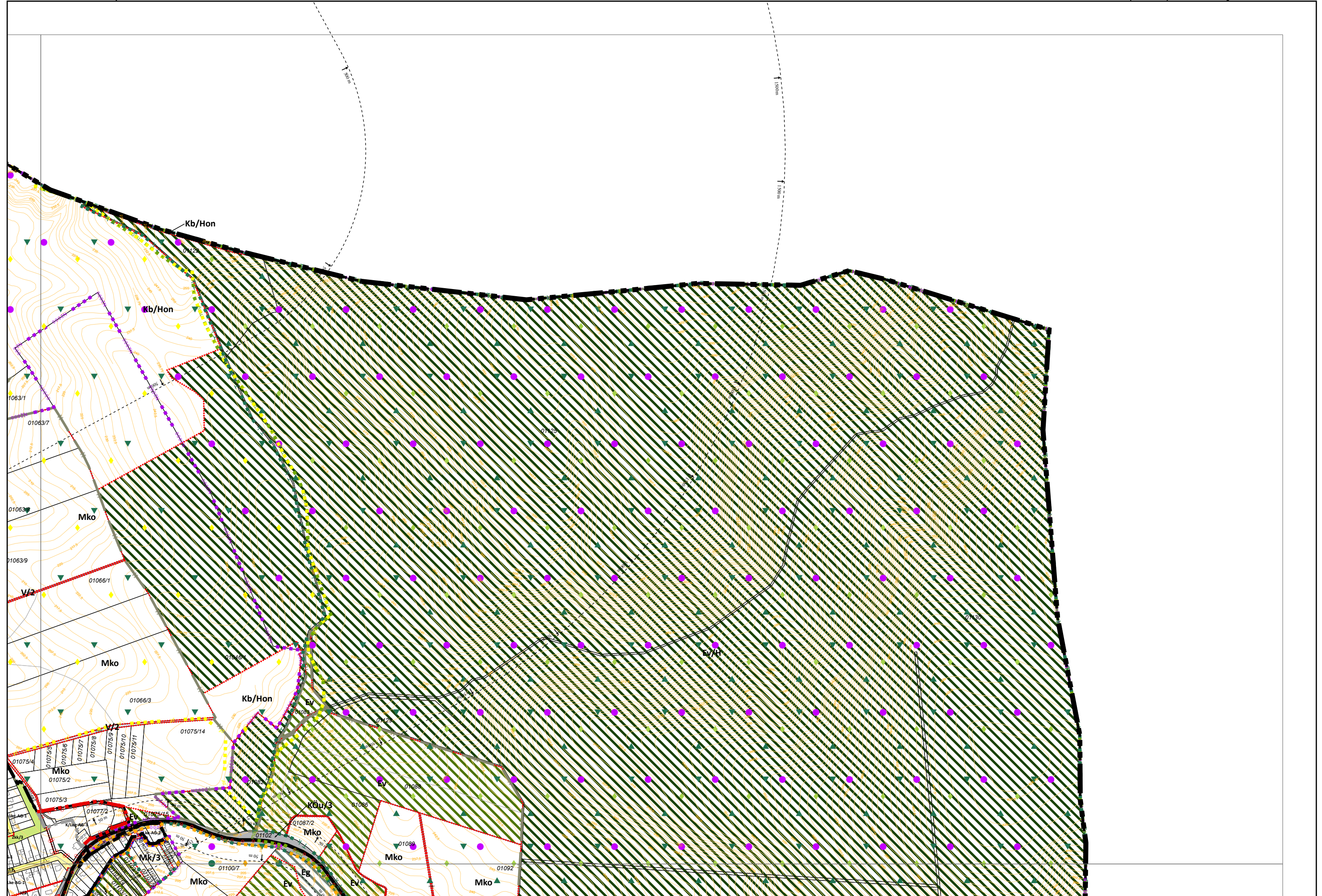

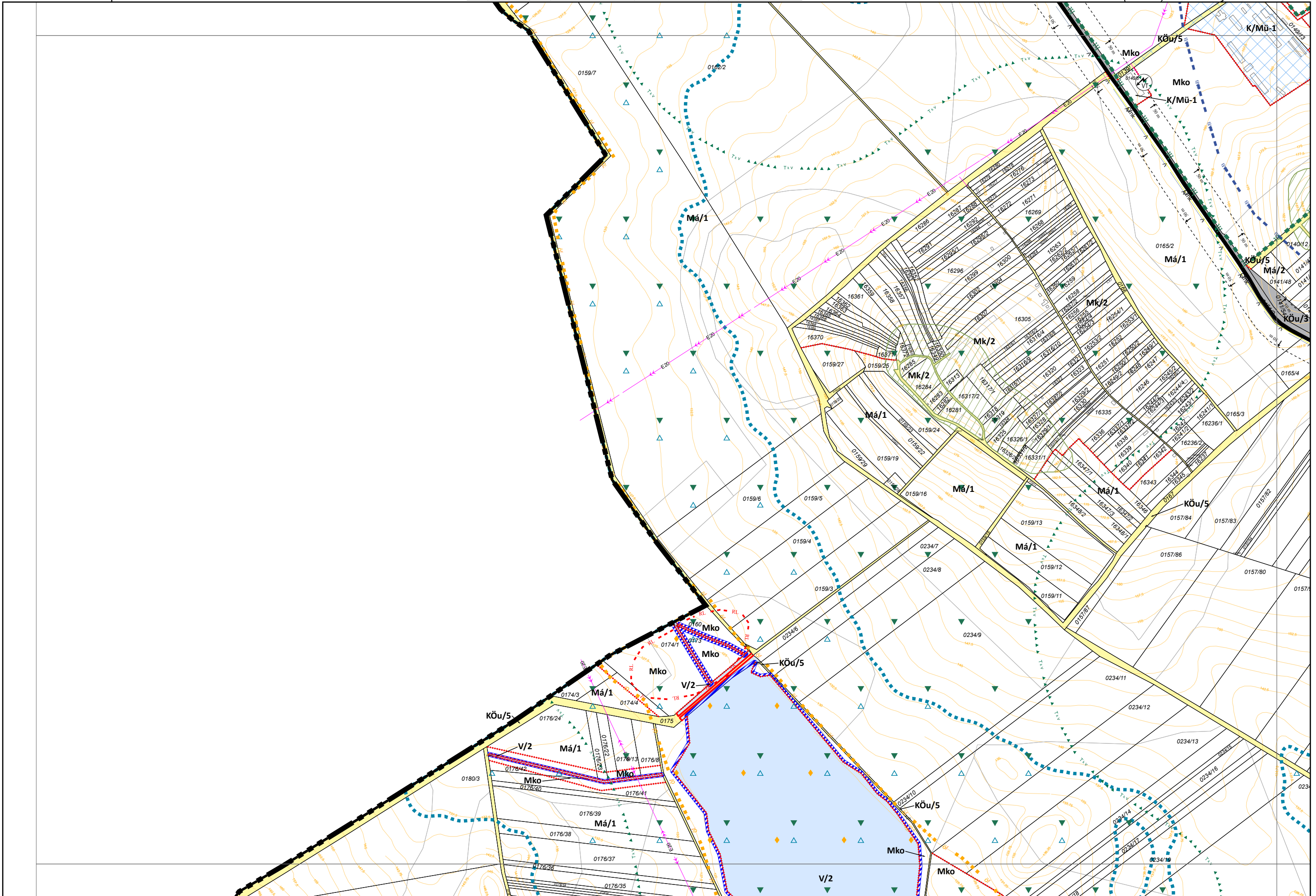

Készült az állami alapadatok felhasználásával.



4. melléklet a 19/2022. (XI. 30.) önkormányzati rendelethez

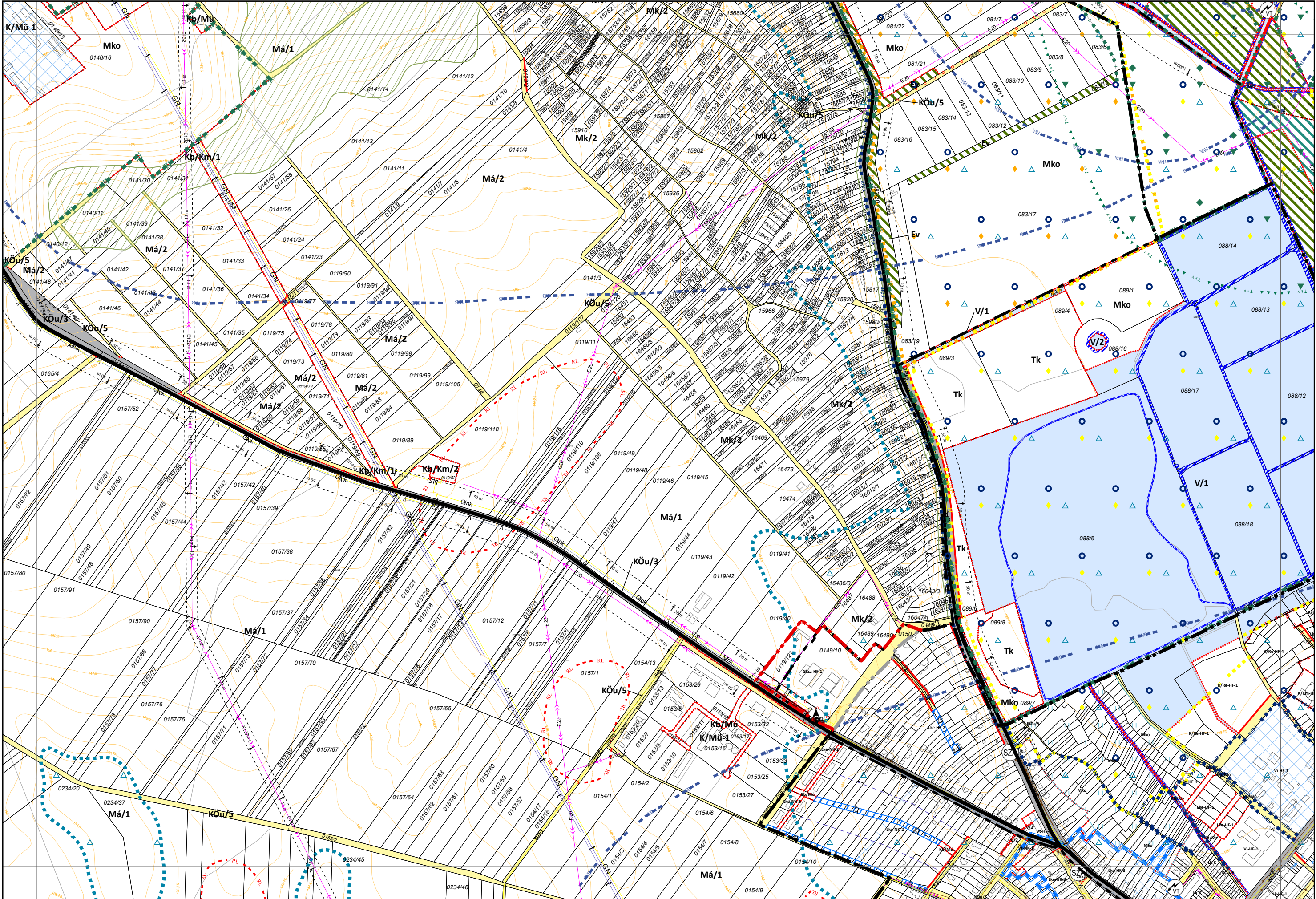



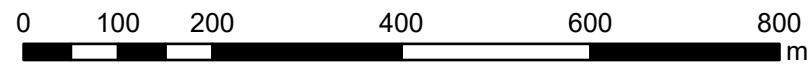

Készült az állami alapadatok felhasználásával.

4. melléklet a 19/2022. (XI. 30.) önkormányzati rendelethez

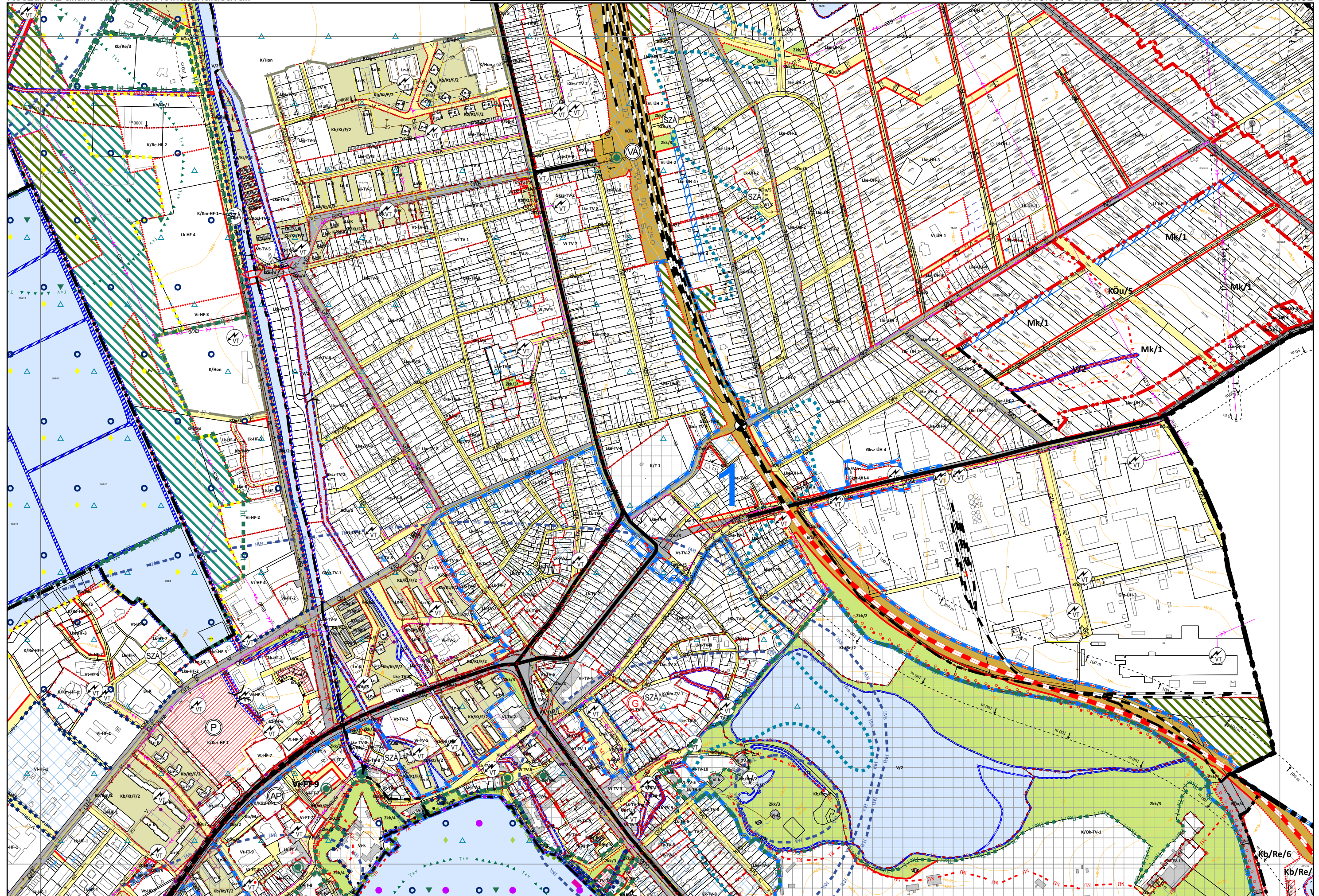



Készült az állami alapadatok felhasználásával.

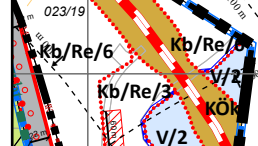

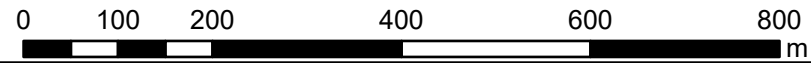

Készült az állami alapadatok felhasználásával.

4. melléklet a 19/2022. (XI. 30.) önkormányzati rendelethez

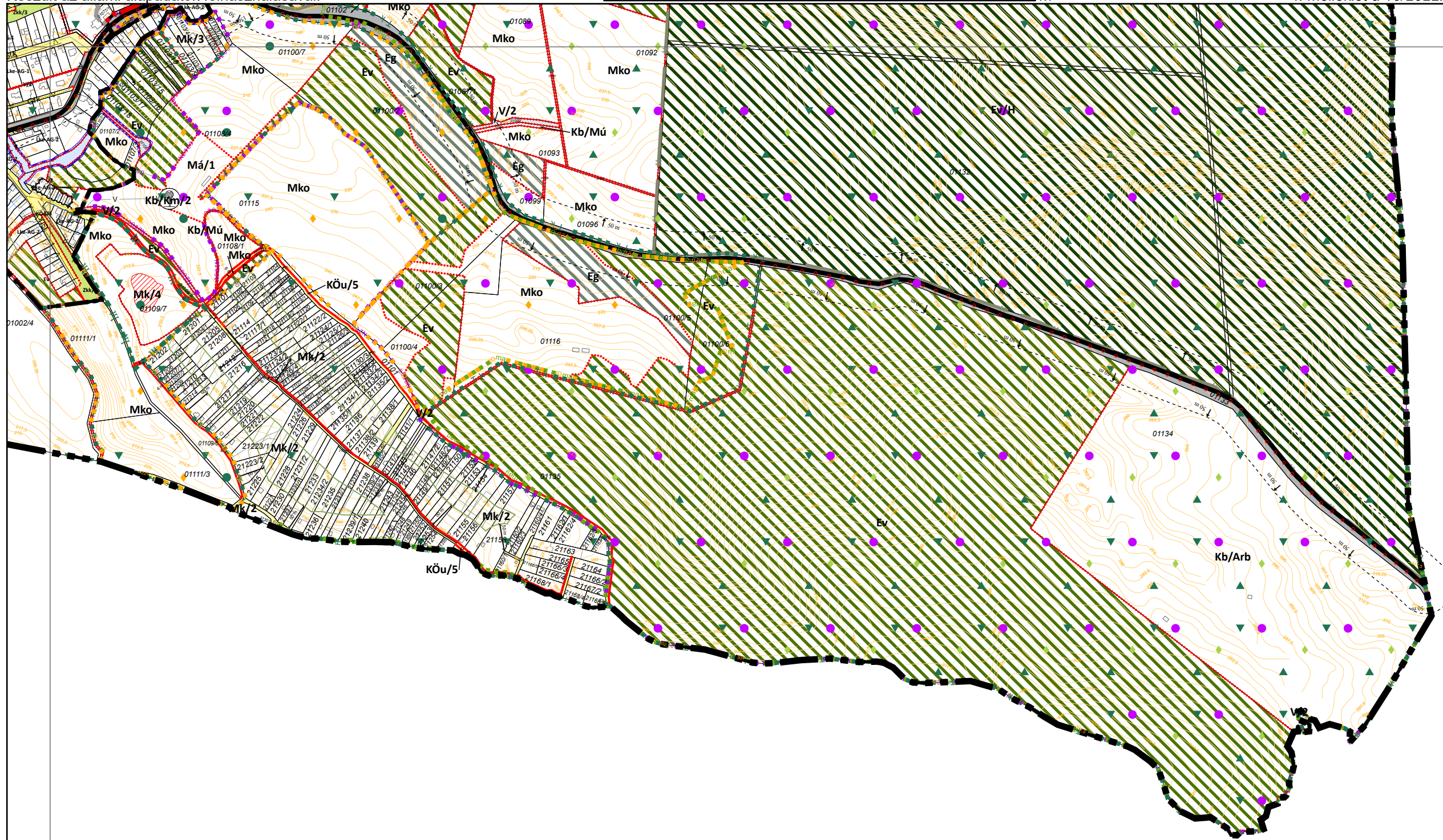

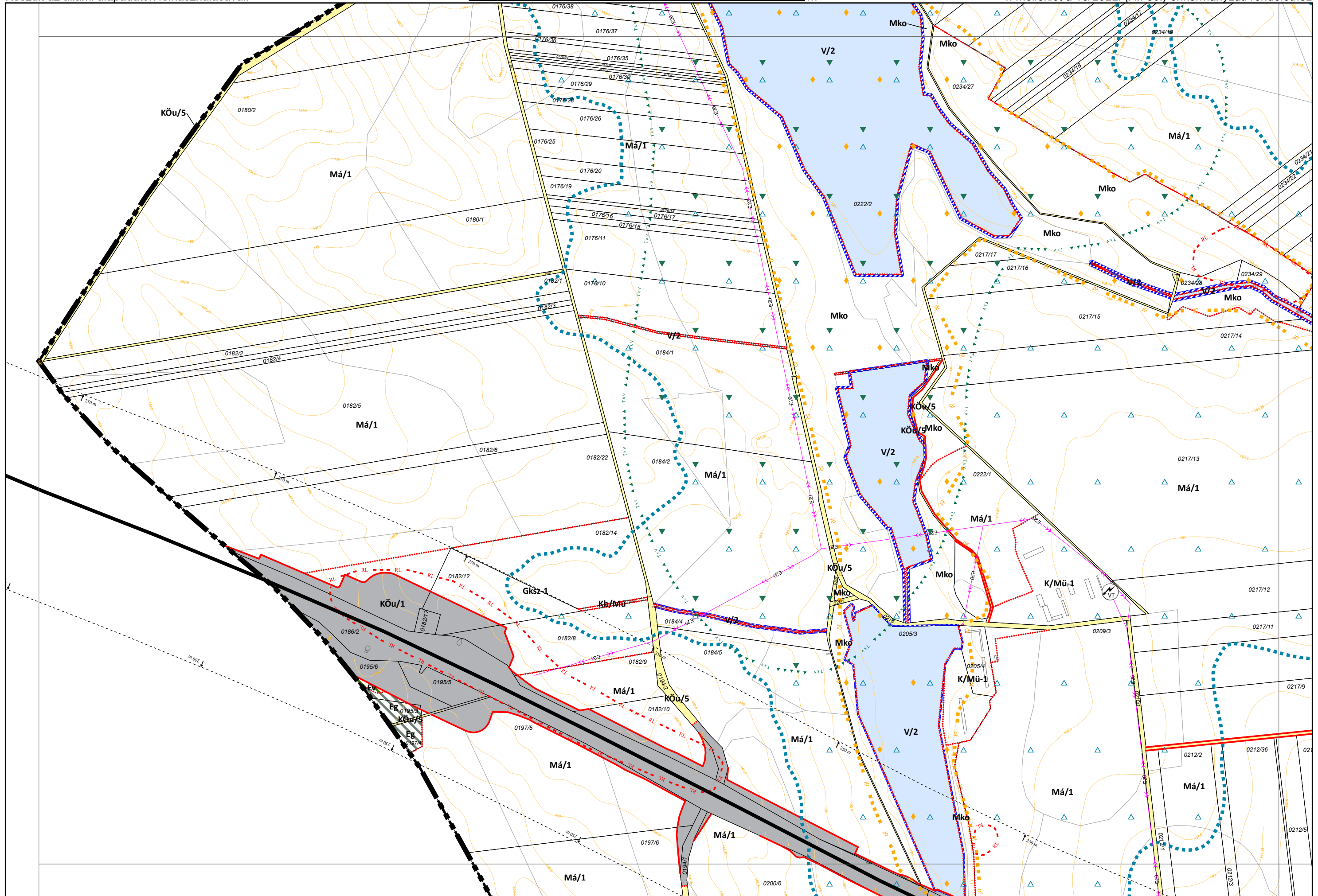



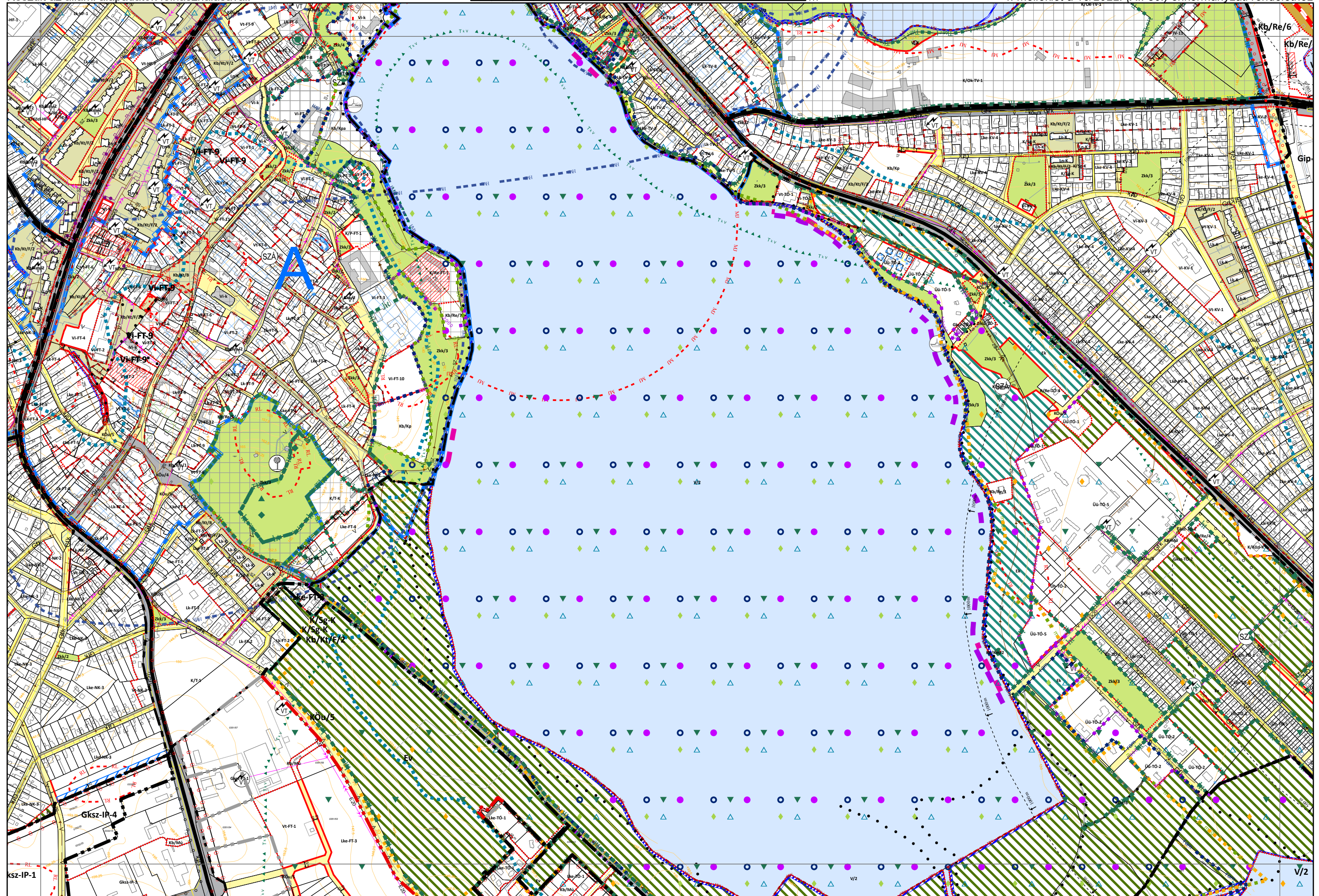

Készült az állami alapadatok felhasználásával.



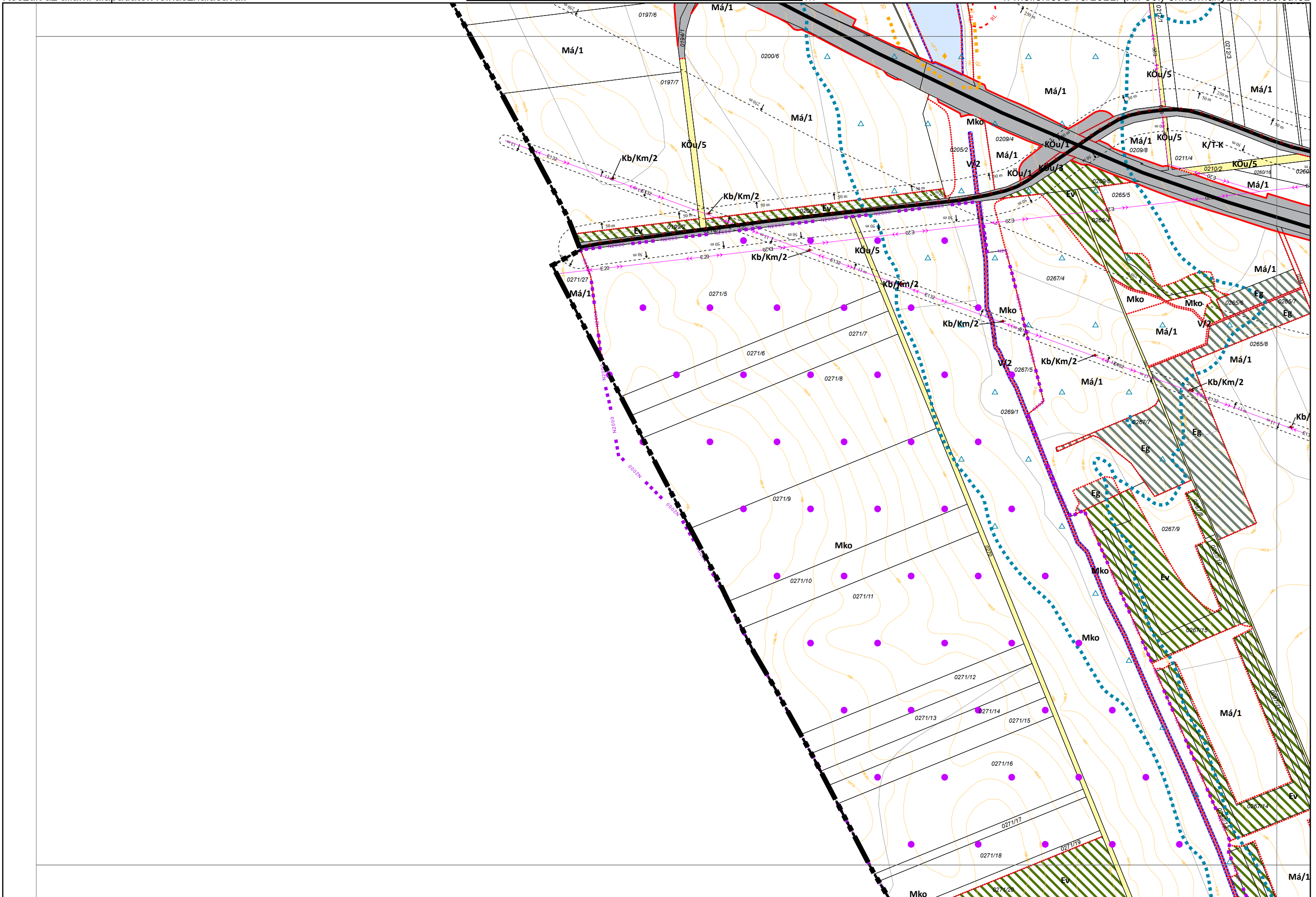



Készült az állami alapadatok felhasználásával.

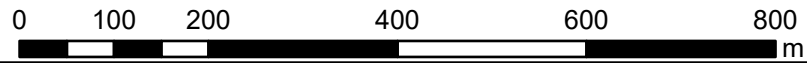

4. melléklet a 19/2022. (XI. 30.) önkormányzati rendelethez

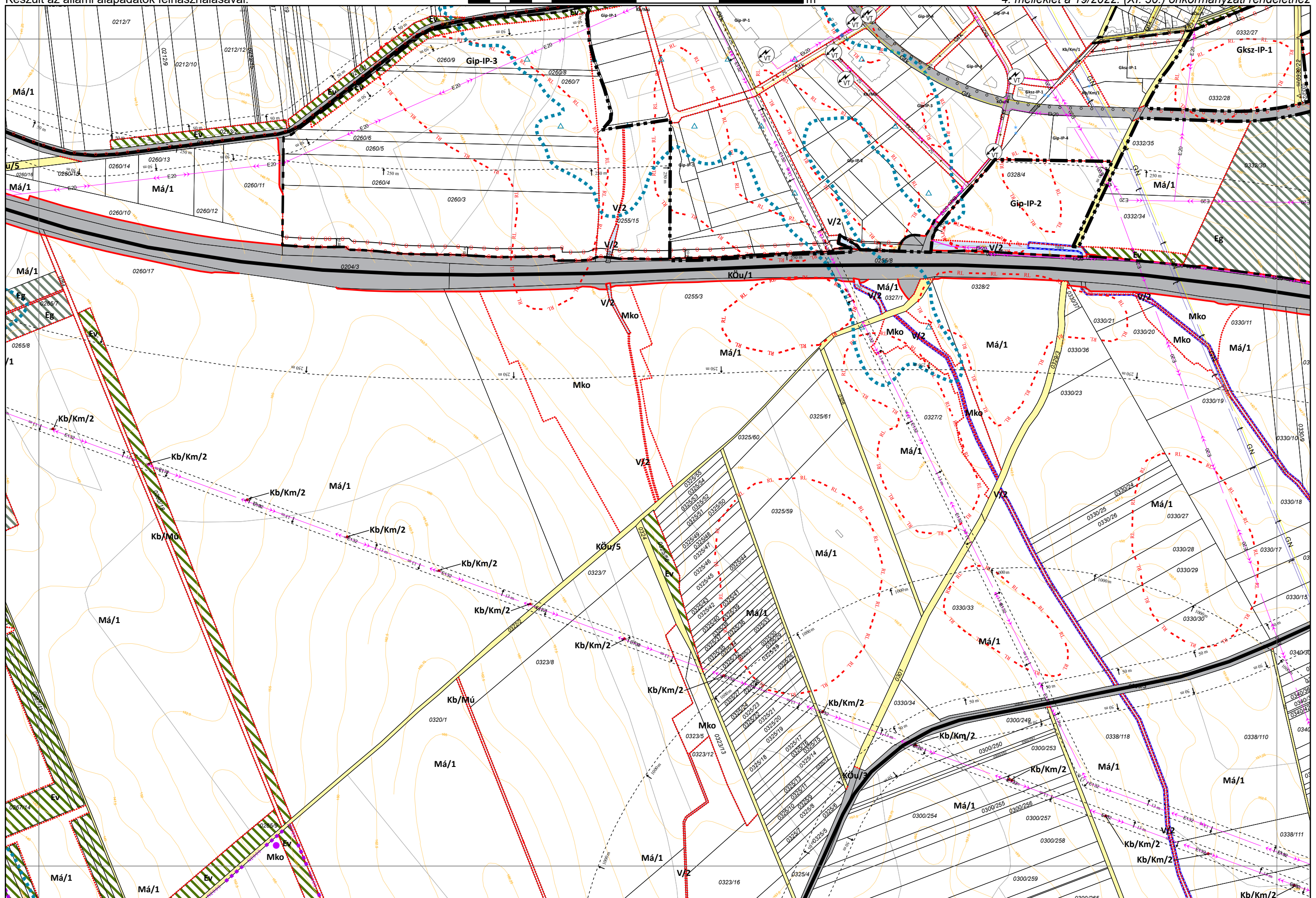

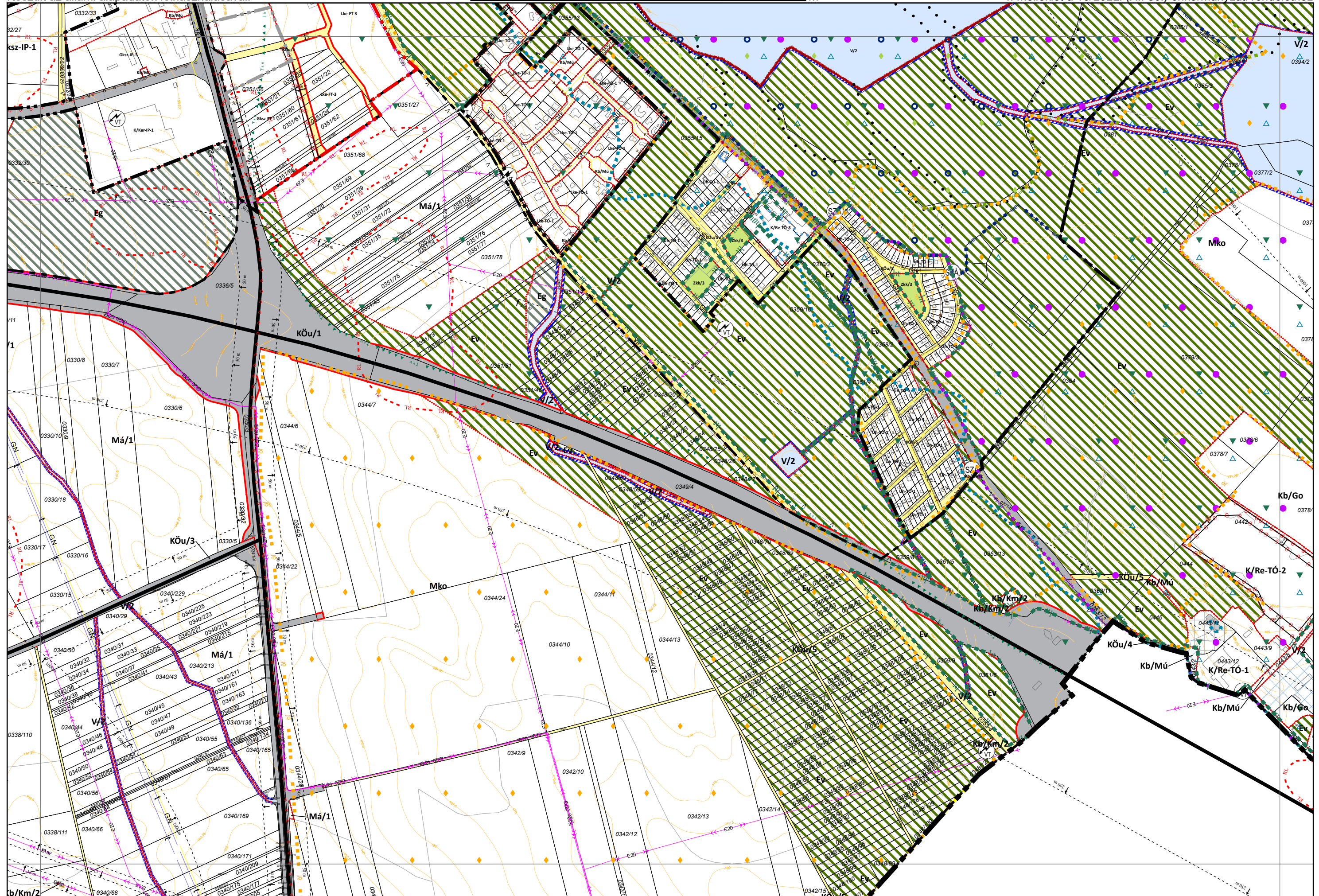

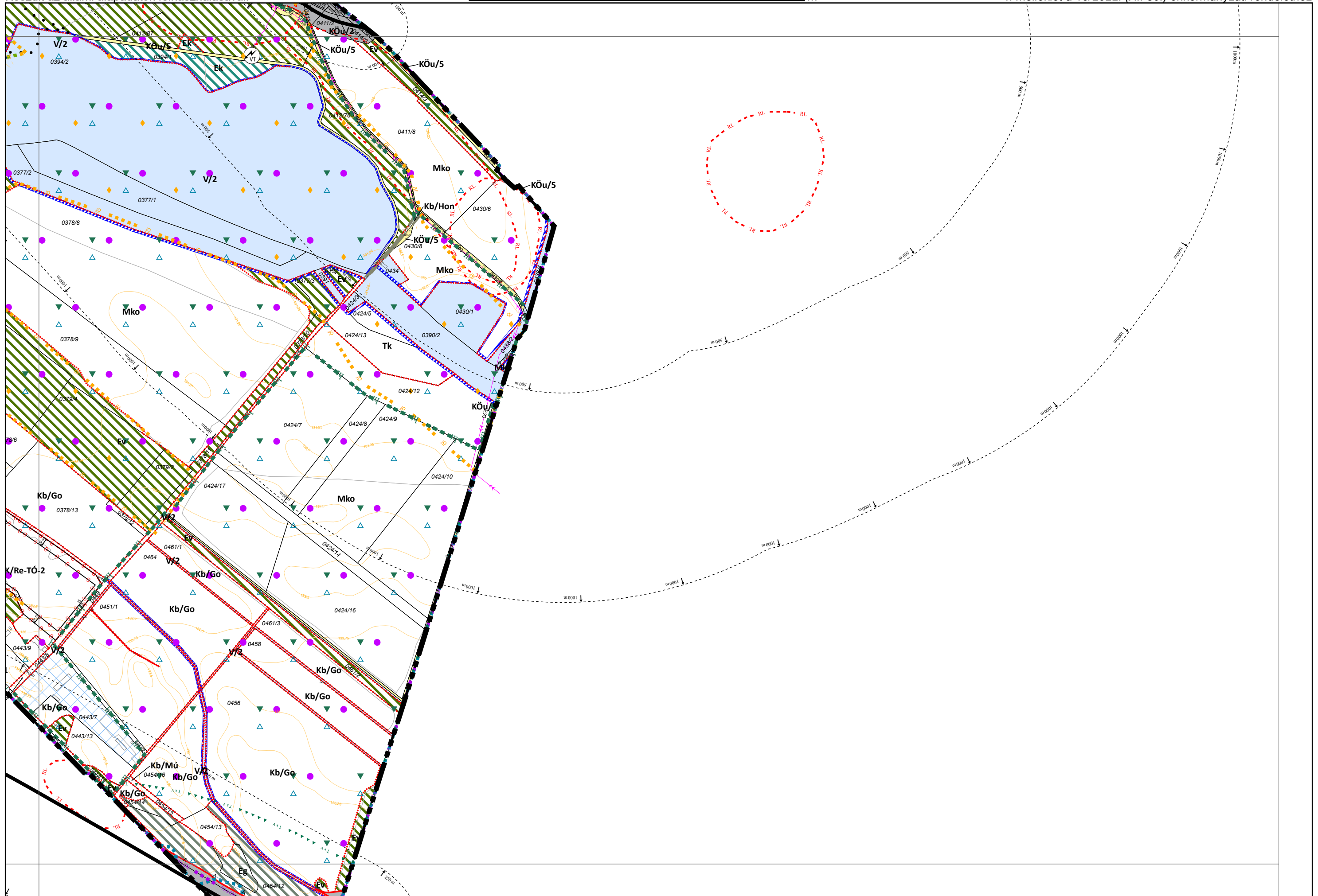

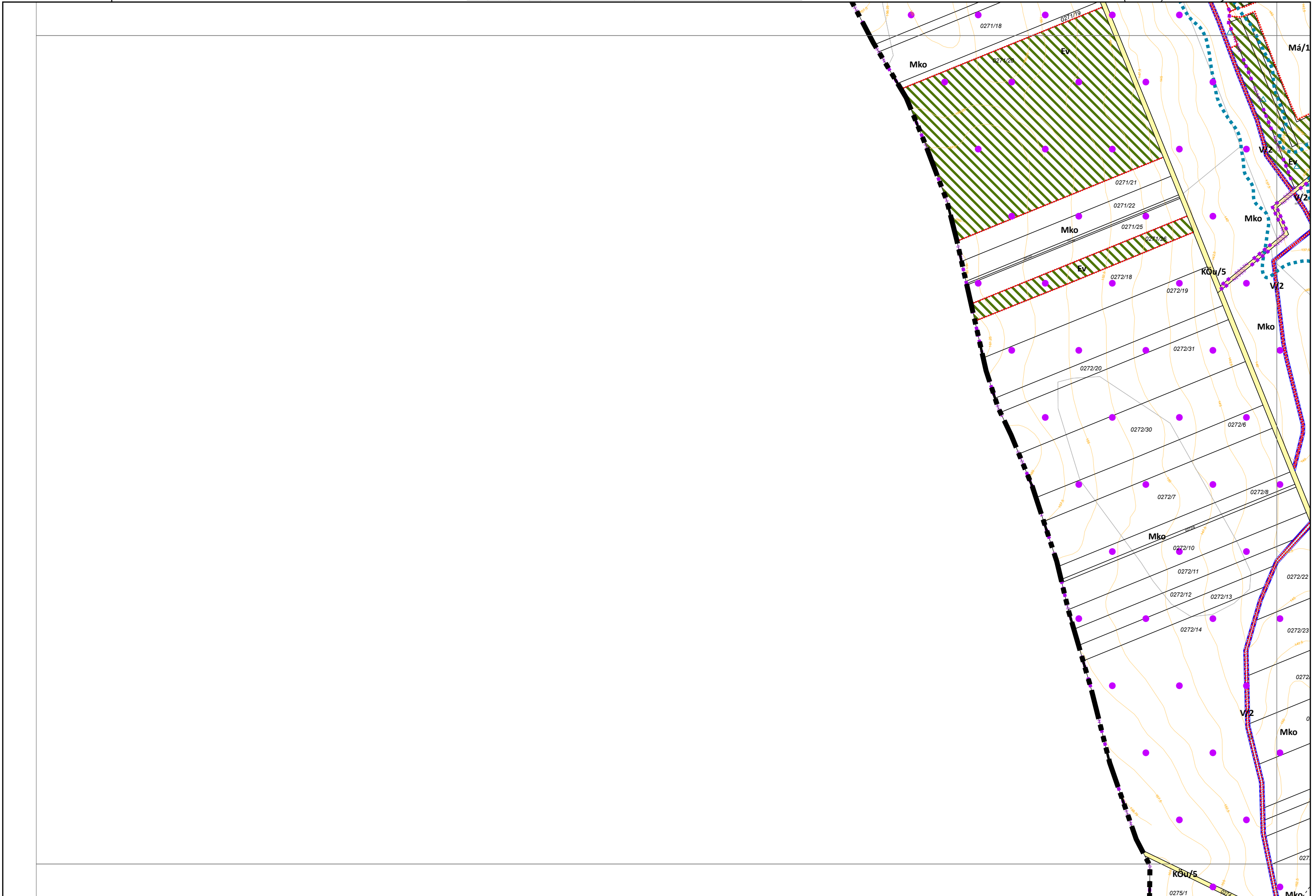

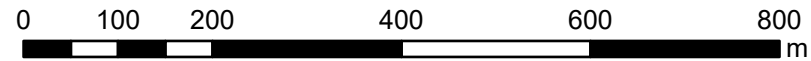

Készült az állami alapadatok felhasználásával.

